Erwan Gwilhou

(YVES GUILLOU. — *Gwerziou* II, 124.)

1. Version du Trégor.

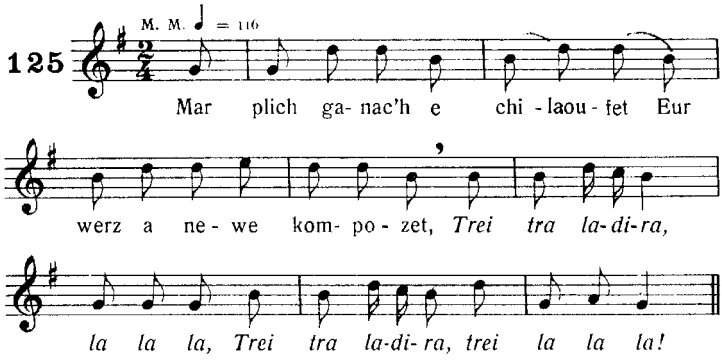

TRADUCTION. — S'il vous plaît, vous écouterez — Une gwerz nouvellement composée *(bis)*.

Chanté par Marguerite Philippe, Pluzunet.
Phono F. Vallée (Fac. des L., Rennes).

2. Autre Version du Trégor.

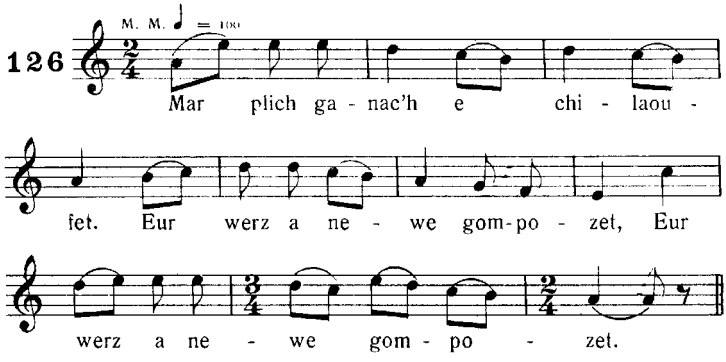

Chanté par Maryvonne le Flem, Port-Blanc.